



ЛЕНИНГРАДСКИЙ ОБЛАСТНОЙ КОМИТЕТ ПО УПРАВЛЕНИЮ
ГОСУДАРСТВЕННЫМ ИМУЩЕСТВОМ
(ЛЕНОБЛКОМИМУЩЕСТВО)

РАСПОРЯЖЕНИЕ

09 июня 2022 года

№ 744

Санкт-Петербург

**Об установлении публичного сервитута в целях размещения
(эксплуатации) водовода сырой воды на земельные участки,
расположенные во Всеволожском муниципальном районе
Ленинградской области**

На основании статьи 23, подпункта 1 статьи 39.37, подпункта 2 статьи 39.38, статей 39.39, 39.41 – 39.43, 39.45, 39.50 Земельного кодекса Российской Федерации, статьи 14 Федерального закона от 13.07.2015 № 218-ФЗ «О государственной регистрации недвижимости», свидетельства о государственной регистрации права хозяйственного ведения от 24.12.2010 запись регистрации № 47-47-12/082/2010-446, в соответствии с пунктом 2.41 Положения о Ленинградском областном комитете по управлению государственным имуществом, утвержденного постановлением Правительства Ленинградской области от 23.04.2010 № 102, и в связи с ходатайством государственного унитарного предприятия «Водоканал Санкт-Петербурга» (ОГРН 1027809256254, ИНН 7830000426, адрес местонахождения: 191015, г. Санкт-Петербург, Кавалергардская ул., д. 42, e-mail: office@vodokanal.spb.ru) от 25.04.2022 № Исх-1032/23:

1. Установить публичный сервитут в отношении земельных участков согласно приложению 1.

Цель установления публичного сервитута – размещение (эксплуатация) водовода сырой воды (кадастровый номер сооружения 47:07:0000000:4806).

2. Утвердить границы публичного сервитута согласно приложению 2.

3. Публичный сервитут устанавливается на срок 49 лет.

4. Государственному унитарному предприятию «Водоканал Санкт-Петербурга» в течение 30 рабочих дней с даты издания распоряжения и далее ежегодно представлять в Леноблкомимущество график проведения работ по размещению (эксплуатации) водовода сырой воды.

5. В течение пяти рабочих дней со дня принятия распоряжения об установлении публичного сервитута отделу формирования и учета земельных ресурсов Леноблкомимущества:

5.1 разместить распоряжение об установлении публичного сервитута на официальном сайте комитета (<http://kugi.lenobl.ru>) в информационно-телекоммуникационной сети «Интернет»;

5.2 обеспечить опубликование указанного распоряжения в порядке, установленном для официального опубликования (обнародования) муниципальных правовых актов уставами МО «Заневское городское поселение» и МО «Свердловское городское поселение» Всеволожского муниципального района Ленинградской области;

5.3 направить копию распоряжения об установлении публичного сервитута в Управление Федеральной службы государственной регистрации, кадастра и картографии по Ленинградской области;

5.4 направить копию распоряжения правообладателям земельных участков;

5.5 направить обладателю публичного сервитута копию решения об установлении публичного сервитута.

6. Государственное унитарное предприятие «Водоканал Санкт-Петербурга» обязано привести земельный участок в состояние, пригодное для использования в соответствии с видом разрешенного использования, снести инженерное сооружение, размещенное на основании публичного сервитута, в сроки предусмотренные пунктом 8 статьи 39.50 Земельного кодекса Российской Федерации.

7. Публичный сервитут устанавливается со дня внесения сведений о нём в Единый государственный реестр недвижимости.

8. Контроль за исполнением распоряжения возложить на заместителя председателя Леноблкомимущества Б.В.Яровенко. 

Председатель комитета



П.А.Немчинов

Приложение 1
к распоряжению Леноблкомимущества
от 09.06.2022 № 444

| Адрес или иное описание местоположения земельного участка (участков), в отношении которого испрашивается публичный сервитут | Кадастровый номер |
|--|--------------------|
| Российская Федерация, Ленинградская область, Всеволожский муниципальный район, Свердловское городское поселение, промышленный район Центральное отделение, уч. 100 | 47:07:0605001:10 |
| Ленинградская область, Всеволожский район, д. Новосаратовка-центр | 47:07:0605001:195 |
| Ленинградская область, Всеволожский муниципальный район, тер. Свердловское городское поселение | 47:07:0605001:683 |
| Ленинградская область, Всеволожский район, д. Новосаратовка-центр | 47:07:0605001:54 |
| Российская Федерация, Ленинградская область, Всеволожский муниципальный район, Свердловское городское поселение, дер. Новосаратовка | 47:07:0605001:1113 |
| Российская Федерация, Ленинградская область, Всеволожский муниципальный район, Свердловское городское поселение, дер. Новосаратовка | 47:07:0605001:1112 |
| Ленинградская область, Всеволожский район, д. Новосаратовка-центр, уч.№ 6 | 47:07:0605001:69 |
| Российская Федерация, Ленинградская область, Всеволожский муниципальный район, Свердловское городское поселение, дер. Новосаратовка | 47:07:0605001:1114 |
| Российская Федерация, Ленинградская область, Всеволожский муниципальный район, Свердловское городское поселение, дер. Новосаратовка | 47:07:0605001:1106 |
| Российская Федерация, Ленинградская область, Всеволожский муниципальный район, Свердловское городское поселение, дер. Новосаратовка | 47:07:0605001:1103 |
| Российская Федерация, Ленинградская область, Всеволожский муниципальный район, Свердловское городское поселение, дер. Новосаратовка | 47:07:0605001:1104 |
| Российская Федерация, Ленинградская область, Всеволожский муниципальный район, Свердловское городское поселение, дер. Новосаратовка | 47:07:0605001:1105 |
| Российская Федерация, Ленинградская область, Всеволожский район | 47:07:0605001:1141 |
| Российская Федерация, Ленинградская область, Всеволожский район | 47:07:0605001:1145 |
| Российская Федерация, Ленинградская область, Всеволожский район | 47:07:0605001:1146 |
| Российская Федерация, Ленинградская область, Всеволожский район | 47:07:0605001:1147 |
| Российская Федерация, Ленинградская область, Всеволожский район | 47:07:0605001:1148 |
| Ленинградская область, Всеволожский муниципальный район, Заневское городское поселение, массив Кудрово, Фермерское хозяйство Латыка, з/у № 69 | 47:07:1044001:69 |

судебные акты
к распоряжению Леноблкомитета
от 09.06.2022 № 44

| ОПИСАНИЕ МЕСТОПОЛОЖЕНИЯ ГРАНИЦ | | |
|--|--|---|
| Публичный сервитут водопроводных сетей: "Водоводы сырой воды с кадастровым номером 47:07:0000000:4806" | | |
| (наименование объекта, местоположение границ, которого описано (далее - объект)) | | |
| Раздел I | | |
| Сведения об объекте | | |
| № п/п | Характеристики объекта | Описание характеристик |
| 1 | 2 | 3 |
| 1. | Местоположение объекта | Ленинградская область, район Всеволожский |
| 2. | Площадь объекта +/- величина погрешности определения площади (Р +/- Делта Р) | 42970 +/- 145 м ² |
| 3. | Иные характеристики объекта | - |

| Раздел 2 | | | | | | |
|---|---------------|------------|---|--|---|---|
| Сведения о местоположении границ объекта | | | | | | |
| 1. Система координат МСК-47, зона 2 | | | | | | |
| 2. Сведения о характерных точках границ объекта | | | | | | |
| Обозначение характерных точек границ | Координаты, м | | Метод определения координат характерной точки | Средняя квадратическая погрешность положения характерной точки (Мг), м | Описание обозначения точки на местности (при наличии) | 6 |
| | X | Y | | | | |
| 1 | 2 | 3 | 4 | 5 | 6 | 6 |
| 1 | 434156.76 | 2225155.12 | Аналитический метод | 0.20 | - | - |
| 2 | 434167.08 | 2225195.96 | Аналитический метод | 0.20 | - | - |
| 3 | 434001.70 | 2225175.66 | Аналитический метод | 0.20 | - | - |
| 4 | 434001.16 | 2225175.98 | Аналитический метод | 0.20 | - | - |
| 5 | 434000.56 | 2225176.20 | Аналитический метод | 0.20 | - | - |
| 6 | 433999.96 | 2225176.36 | Аналитический метод | 0.20 | - | - |
| 7 | 433999.34 | 2225176.44 | Аналитический метод | 0.20 | - | - |
| 8 | 433998.40 | 2225176.40 | Аналитический метод | 0.20 | - | - |
| 9 | 433997.78 | 2225176.30 | Аналитический метод | 0.20 | - | - |
| 10 | 433997.18 | 2225176.10 | Аналитический метод | 0.20 | - | - |
| 11 | 433996.32 | 2225175.66 | Аналитический метод | 0.20 | - | - |
| 12 | 433995.72 | 2225175.46 | Аналитический метод | 0.20 | - | - |
| 13 | 433995.14 | 2225175.20 | Аналитический метод | 0.20 | - | - |
| 14 | 433994.48 | 2225174.74 | Аналитический метод | 0.20 | - | - |
| 15 | 433991.60 | 2225174.64 | Аналитический метод | 0.20 | - | - |
| 16 | 434082.96 | 2225146.26 | Аналитический метод | 0.20 | - | - |
| 1 | 434156.76 | 2225155.12 | Аналитический метод | 0.20 | - | - |
| 17 | 429122.60 | 2225572.12 | Аналитический метод | 0.20 | - | - |
| 18 | 429122.74 | 2225572.40 | Аналитический метод | 0.20 | - | - |
| 19 | 429122.86 | 2225572.68 | Аналитический метод | 0.20 | - | - |
| 20 | 429122.90 | 2225572.78 | Аналитический метод | 0.20 | - | - |
| 21 | 429134.68 | 2225580.70 | Аналитический метод | 0.20 | - | - |

2. Сведения о характерных точках границ объекта

| Обозначение характерных точек границ | Координаты, м | | Метод определения координат характерной точки | Средняя квадратическая погрешность положения характерной точки (МГ), м | Описание обозначения точки на местности (при наличии) |
|--|---------------|------------|--|---|---|
| | X | Y | | | |
| 1 | 2 | 3 | 4 | 5 | 6 |
| 22 | 429145.80 | 2225576.04 | Аналитический метод | 0.20 | - |
| 23 | 429146.10 | 2225575.94 | Аналитический метод | 0.20 | - |
| 24 | 429146.40 | 2225575.84 | Аналитический метод | 0.20 | - |
| 25 | 429146.72 | 2225575.78 | Аналитический метод | 0.20 | - |
| 26 | 429147.02 | 2225575.74 | Аналитический метод | 0.20 | - |
| 27 | 429147.34 | 2225575.70 | Аналитический метод | 0.20 | - |
| 28 | 429147.64 | 2225575.70 | Аналитический метод | 0.20 | - |
| 29 | 429147.96 | 2225575.70 | Аналитический метод | 0.20 | - |
| 30 | 429148.28 | 2225575.74 | Аналитический метод | 0.20 | - |
| 31 | 429148.58 | 2225575.78 | Аналитический метод | 0.20 | - |
| 32 | 429148.90 | 2225575.84 | Аналитический метод | 0.20 | - |
| 33 | 429149.20 | 2225575.94 | Аналитический метод | 0.20 | - |
| 34 | 429149.48 | 2225576.04 | Аналитический метод | 0.20 | - |
| 35 | 429149.78 | 2225576.16 | Аналитический метод | 0.20 | - |
| 36 | 429150.06 | 2225576.32 | Аналитический метод | 0.20 | - |
| 37 | 429150.34 | 2225576.48 | Аналитический метод | 0.20 | - |
| 38 | 429150.60 | 2225576.64 | Аналитический метод | 0.20 | - |
| 39 | 429189.04 | 2225605.94 | Аналитический метод | 0.20 | - |
| 40 | 429195.68 | 2225602.56 | Аналитический метод | 0.20 | - |
| 41 | 429195.70 | 2225602.52 | Аналитический метод | 0.20 | - |
| 42 | 429195.80 | 2225602.42 | Аналитический метод | 0.20 | - |
| 43 | 429192.48 | 2225600.06 | Аналитический метод | 0.20 | - |
| 44 | 429142.44 | 2225564.08 | Аналитический метод | 0.20 | - |
| 45 | 429157.16 | 2225558.10 | Аналитический метод | 0.20 | - |
| 46 | 429208.50 | 2225595.96 | Аналитический метод | 0.20 | - |
| 47 | 429218.40 | 2225590.84 | Аналитический метод | 0.20 | - |

2. Сведения о характерных точках границ объекта

| Обозначение характерных точек границ | Координаты, м | | Метод определения координат характерной точки | Средняя квадратическая погрешность положения характерной точки (МГ), м | Описание обозначения точки на местности (при наличии) |
|--|---------------|------------|--|---|---|
| | X | Y | | | |
| 1 | 2 | 3 | 4 | 5 | 6 |
| 48 | 429218.68 | 2225590.70 | Аналитический метод | 0.20 | - |
| 49 | 429428.36 | 2225493.36 | Аналитический метод | 0.20 | - |
| 50 | 429428.46 | 2225493.12 | Аналитический метод | 0.20 | - |
| 51 | 429428.60 | 2225492.84 | Аналитический метод | 0.20 | - |
| 52 | 429428.76 | 2225492.56 | Аналитический метод | 0.20 | - |
| 53 | 429428.94 | 2225492.30 | Аналитический метод | 0.20 | - |
| 54 | 429429.12 | 2225492.06 | Аналитический метод | 0.20 | - |
| 55 | 429429.34 | 2225491.82 | Аналитический метод | 0.20 | - |
| 56 | 429429.56 | 2225491.60 | Аналитический метод | 0.20 | - |
| 57 | 429429.80 | 2225491.40 | Аналитический метод | 0.20 | - |
| 58 | 429430.04 | 2225491.20 | Аналитический метод | 0.20 | - |
| 59 | 429430.30 | 2225491.02 | Аналитический метод | 0.20 | - |
| 60 | 429430.58 | 2225490.86 | Аналитический метод | 0.20 | - |
| 61 | 429430.84 | 2225490.72 | Аналитический метод | 0.20 | - |
| 62 | 429431.14 | 2225490.60 | Аналитический метод | 0.20 | - |
| 63 | 429431.44 | 2225490.50 | Аналитический метод | 0.20 | - |
| 64 | 429431.74 | 2225490.40 | Аналитический метод | 0.20 | - |
| 65 | 429432.04 | 2225490.34 | Аналитический метод | 0.20 | - |
| 66 | 429432.36 | 2225490.28 | Аналитический метод | 0.20 | - |
| 67 | 429432.66 | 2225490.26 | Аналитический метод | 0.20 | - |
| 68 | 429432.98 | 2225490.24 | Аналитический метод | 0.20 | - |
| 69 | 429433.30 | 2225490.26 | Аналитический метод | 0.20 | - |
| 70 | 429433.60 | 2225490.28 | Аналитический метод | 0.20 | - |
| 71 | 429433.92 | 2225490.34 | Аналитический метод | 0.20 | - |
| 72 | 429434.22 | 2225490.40 | Аналитический метод | 0.20 | - |
| 73 | 429434.52 | 2225490.50 | Аналитический метод | 0.20 | - |

2. Сведения о характерных точках границ объекта

| Обозначение характерных точек границ | Координаты, м | | Метод определения координат характерной точки | Средняя квадратическая погрешность положения характерной точки (Мп), м | Описание обозначения точки на местности (при наличии) |
|--------------------------------------|---------------|------------|---|--|---|
| | X | Y | | | |
| 1 | 2 | 3 | 4 | 5 | 6 |
| 74 | 429434.64 | 2225490.54 | Аналитический метод | 0.20 | - |
| 75 | 429510.76 | 2225457.58 | Аналитический метод | 0.20 | - |
| 76 | 429511.04 | 2225457.46 | Аналитический метод | 0.20 | - |
| 77 | 429513.94 | 2225456.22 | Аналитический метод | 0.20 | - |
| 78 | 429518.22 | 2225454.18 | Аналитический метод | 0.20 | - |
| 79 | 429518.52 | 2225454.04 | Аналитический метод | 0.20 | - |
| 80 | 429584.48 | 2225427.18 | Аналитический метод | 0.20 | - |
| 81 | 429597.36 | 2225446.40 | Аналитический метод | 0.20 | - |
| 82 | 429536.02 | 2225472.14 | Аналитический метод | 0.20 | - |
| 83 | 429536.00 | 2225472.16 | Аналитический метод | 0.20 | - |
| 84 | 429535.84 | 2225472.42 | Аналитический метод | 0.20 | - |
| 85 | 429535.68 | 2225472.68 | Аналитический метод | 0.20 | - |
| 86 | 429535.48 | 2225472.94 | Аналитический метод | 0.20 | - |
| 87 | 429535.28 | 2225473.18 | Аналитический метод | 0.20 | - |
| 88 | 429535.06 | 2225473.40 | Аналитический метод | 0.20 | - |
| 89 | 429534.82 | 2225473.60 | Аналитический метод | 0.20 | - |
| 90 | 429534.56 | 2225473.80 | Аналитический метод | 0.20 | - |
| 91 | 429534.30 | 2225473.96 | Аналитический метод | 0.20 | - |
| 92 | 429534.04 | 2225474.12 | Аналитический метод | 0.20 | - |
| 93 | 429533.76 | 2225474.28 | Аналитический метод | 0.20 | - |
| 94 | 429533.46 | 2225474.40 | Аналитический метод | 0.20 | - |
| 95 | 429533.16 | 2225474.50 | Аналитический метод | 0.20 | - |
| 96 | 429532.88 | 2225474.60 | Аналитический метод | 0.20 | - |
| 97 | 429532.56 | 2225474.66 | Аналитический метод | 0.20 | - |
| 98 | 429532.26 | 2225474.70 | Аналитический метод | 0.20 | - |
| 99 | 429531.94 | 2225474.74 | Аналитический метод | 0.20 | - |

2. Сведения о характерных точках границ объекта

| Обозначение характерных точек границ | Координаты, м | | Метод определения координат характерной точки | Средняя квадратическая погрешность положения характерной точки (Мп), м | Описание обозначения точки на местности (при наличии) |
|--------------------------------------|---------------|------------|---|--|---|
| | X | Y | | | |
| 1 | 2 | 3 | 4 | 5 | 6 |
| 100 | 429531.62 | 2225474.74 | Аналитический метод | 0.20 | - |
| 101 | 429531.32 | 2225474.74 | Аналитический метод | 0.20 | - |
| 102 | 429531.00 | 2225474.70 | Аналитический метод | 0.20 | - |
| 103 | 429530.68 | 2225474.66 | Аналитический метод | 0.20 | - |
| 104 | 429530.38 | 2225474.60 | Аналитический метод | 0.20 | - |
| 105 | 429530.16 | 2225474.52 | Аналитический метод | 0.20 | - |
| 106 | 429527.76 | 2225475.54 | Аналитический метод | 0.20 | - |
| 107 | 429527.22 | 2225475.80 | Аналитический метод | 0.20 | - |
| 108 | 429528.06 | 2225477.72 | Аналитический метод | 0.20 | - |
| 109 | 429531.98 | 2225476.12 | Аналитический метод | 0.20 | - |
| 110 | 429598.16 | 2225447.60 | Аналитический метод | 0.20 | - |
| 111 | 429610.70 | 2225466.32 | Аналитический метод | 0.20 | - |
| 112 | 429539.08 | 2225497.42 | Аналитический метод | 0.20 | - |
| 113 | 429535.62 | 2225498.98 | Аналитический метод | 0.20 | - |
| 114 | 429535.34 | 2225499.10 | Аналитический метод | 0.20 | - |
| 115 | 429528.38 | 2225502.10 | Аналитический метод | 0.20 | - |
| 116 | 429488.80 | 2225520.10 | Аналитический метод | 0.20 | - |
| 117 | 429477.56 | 2225525.30 | Аналитический метод | 0.20 | - |
| 118 | 429299.64 | 2225608.92 | Аналитический метод | 0.20 | - |
| 119 | 429266.36 | 2225625.70 | Аналитический метод | 0.20 | - |
| 120 | 429262.34 | 2225627.66 | Аналитический метод | 0.20 | - |
| 121 | 429227.90 | 2225644.72 | Аналитический метод | 0.20 | - |
| 122 | 429227.62 | 2225644.84 | Аналитический метод | 0.20 | - |
| 123 | 429227.32 | 2225644.96 | Аналитический метод | 0.20 | - |
| 124 | 429227.02 | 2225645.04 | Аналитический метод | 0.20 | - |
| 125 | 429226.70 | 2225645.10 | Аналитический метод | 0.20 | - |

2. Сведения о характерных точках границ объекта

| Обозначение характерных точек границ | Координаты, м | | Метод определения координат характерной точки | Средняя квадратическая погрешность положения характерной точки (М), м | Описание обозначения точки на местности (при наличии) |
|--|---------------|------------|--|--|---|
| | X | Y | | | |
| 1 | 2 | 3 | 4 | 5 | 6 |
| 126 | 429226.40 | 2225645.16 | Аналитический метод | 0.20 | - |
| 127 | 429226.08 | 2225645.18 | Аналитический метод | 0.20 | - |
| 128 | 429225.78 | 2225645.20 | Аналитический метод | 0.20 | - |
| 129 | 429225.46 | 2225645.18 | Аналитический метод | 0.20 | - |
| 130 | 429225.14 | 2225645.16 | Аналитический метод | 0.20 | - |
| 131 | 429224.84 | 2225645.10 | Аналитический метод | 0.20 | - |
| 132 | 429224.52 | 2225645.04 | Аналитический метод | 0.20 | - |
| 133 | 429224.22 | 2225644.96 | Аналитический метод | 0.20 | - |
| 134 | 429223.94 | 2225644.84 | Аналитический метод | 0.20 | - |
| 135 | 429223.64 | 2225644.72 | Аналитический метод | 0.20 | - |
| 136 | 429223.36 | 2225644.58 | Аналитический метод | 0.20 | - |
| 137 | 429223.10 | 2225644.42 | Аналитический метод | 0.20 | - |
| 138 | 429222.84 | 2225644.24 | Аналитический метод | 0.20 | - |
| 139 | 429197.36 | 2225624.84 | Аналитический метод | 0.20 | - |
| 140 | 429176.80 | 2225635.20 | Аналитический метод | 0.20 | - |
| 141 | 429176.50 | 2225635.32 | Аналитический метод | 0.20 | - |
| 142 | 429176.22 | 2225635.44 | Аналитический метод | 0.20 | - |
| 143 | 429175.92 | 2225635.52 | Аналитический метод | 0.20 | - |
| 144 | 429175.60 | 2225635.58 | Аналитический метод | 0.20 | - |
| 145 | 429175.30 | 2225635.64 | Аналитический метод | 0.20 | - |
| 146 | 429174.98 | 2225635.66 | Аналитический метод | 0.20 | - |
| 147 | 429174.66 | 2225635.68 | Аналитический метод | 0.20 | - |
| 148 | 429174.34 | 2225635.66 | Аналитический метод | 0.20 | - |
| 149 | 429174.04 | 2225635.64 | Аналитический метод | 0.20 | - |
| 150 | 429173.74 | 2225635.58 | Аналитический метод | 0.20 | - |
| 151 | 429173.42 | 2225635.52 | Аналитический метод | 0.20 | - |

2. Сведения о характерных точках границ объекта

| Обозначение характерных точек границ | Координаты, м | | Метод определения координат характерной точки | Средняя квадратическая погрешность положения характерной точки (М), м | Описание обозначения точки на местности (при наличии) |
|--|---------------|------------|--|--|---|
| | X | Y | | | |
| 1 | 2 | 3 | 4 | 5 | 6 |
| 152 | 429173.12 | 2225635.44 | Аналитический метод | 0.20 | - |
| 153 | 429172.82 | 2225635.32 | Аналитический метод | 0.20 | - |
| 154 | 429172.54 | 2225635.20 | Аналитический метод | 0.20 | - |
| 155 | 429172.26 | 2225635.06 | Аналитический метод | 0.20 | - |
| 156 | 429171.98 | 2225634.90 | Аналитический метод | 0.20 | - |
| 157 | 429171.72 | 2225634.72 | Аналитический метод | 0.20 | - |
| 158 | 429121.04 | 2225597.20 | Аналитический метод | 0.20 | - |
| 159 | 429027.68 | 2225636.08 | Аналитический метод | 0.20 | - |
| 160 | 429027.38 | 2225636.20 | Аналитический метод | 0.20 | - |
| 161 | 429027.08 | 2225636.28 | Аналитический метод | 0.20 | - |
| 162 | 429026.78 | 2225636.34 | Аналитический метод | 0.20 | - |
| 163 | 429026.46 | 2225636.40 | Аналитический метод | 0.20 | - |
| 164 | 429026.16 | 2225636.42 | Аналитический метод | 0.20 | - |
| 165 | 429025.84 | 2225636.44 | Аналитический метод | 0.20 | - |
| 166 | 429025.52 | 2225636.42 | Аналитический метод | 0.20 | - |
| 167 | 429025.22 | 2225636.40 | Аналитический метод | 0.20 | - |
| 168 | 429024.90 | 2225636.34 | Аналитический метод | 0.20 | - |
| 169 | 429024.60 | 2225636.28 | Аналитический метод | 0.20 | - |
| 170 | 429024.28 | 2225636.20 | Аналитический метод | 0.20 | - |
| 171 | 429024.00 | 2225636.08 | Аналитический метод | 0.20 | - |
| 172 | 429023.70 | 2225635.96 | Аналитический метод | 0.20 | - |
| 173 | 429023.42 | 2225635.82 | Аналитический метод | 0.20 | - |
| 174 | 429023.16 | 2225635.66 | Аналитический метод | 0.20 | - |
| 175 | 429022.90 | 2225635.48 | Аналитический метод | 0.20 | - |
| 176 | 429022.66 | 2225635.30 | Аналитический метод | 0.20 | - |
| 177 | 429022.40 | 2225635.08 | Аналитический метод | 0.20 | - |

2. Сведения о характерных точках границ объекта

| Обозначение характерных точек границ | Координаты, м | | Метод определения координат характерной точки | Средняя квадратическая погрешность положения характерной точки (Мг), м | Описание обозначения точки на местности (при наличии) |
|--|---------------|------------|--|---|---|
| | X | Y | | | |
| 1 | 2 | 3 | 4 | 5 | 6 |
| 178 | 429022.20 | 2225634.86 | Аналитический метод | 0.20 | - |
| 179 | 429019.22 | 2225631.62 | Аналитический метод | 0.20 | - |
| 180 | 428961.00 | 2225655.24 | Аналитический метод | 0.20 | - |
| 181 | 428797.52 | 2225722.92 | Аналитический метод | 0.20 | - |
| 182 | 428516.18 | 2225839.88 | Аналитический метод | 0.20 | - |
| 183 | 428303.06 | 2225931.06 | Аналитический метод | 0.20 | - |
| 184 | 428290.26 | 2225936.20 | Аналитический метод | 0.20 | - |
| 185 | 428112.62 | 2226007.36 | Аналитический метод | 0.20 | - |
| 186 | 427963.34 | 2226068.98 | Аналитический метод | 0.20 | - |
| 187 | 427965.42 | 2226064.84 | Аналитический метод | 0.20 | - |
| 188 | 427970.90 | 2226062.64 | Аналитический метод | 0.20 | - |
| 189 | 428731.20 | 2225737.56 | Аналитический метод | 0.20 | - |
| 190 | 428802.90 | 2225706.92 | Аналитический метод | 0.20 | - |
| 191 | 429021.20 | 2225613.58 | Аналитический метод | 0.20 | - |
| 192 | 429038.62 | 2225606.18 | Аналитический метод | 0.20 | - |
| 193 | 429116.54 | 2225574.58 | Аналитический метод | 0.20 | - |
| 194 | 429122.60 | 2225572.12 | Аналитический метод | 0.20 | - |
| 195 | 429308.76 | 2225580.02 | Аналитический метод | 0.20 | - |
| 196 | 429227.96 | 2225610.32 | Аналитический метод | 0.20 | - |
| 197 | 429439.30 | 2225514.06 | Аналитический метод | 0.20 | - |
| 198 | 429518.08 | 2225479.80 | Аналитический метод | 0.20 | - |
| 199 | 429518.88 | 2225481.68 | Аналитический метод | 0.20 | - |
| 200 | 429518.02 | 2225482.06 | Аналитический метод | 0.20 | - |
| 194 | 429464.02 | 2225507.10 | Аналитический метод | 0.20 | - |
| 201 | 429308.76 | 2225580.02 | Аналитический метод | 0.20 | - |
| 201 | 429226.34 | 2225634.34 | Аналитический метод | 0.20 | - |

2. Сведения о характерных точках границ объекта

| Обозначение характерных точек границ | Координаты, м | | Метод определения координат характерной точки | Средняя квадратическая погрешность положения характерной точки (Мг), м | Описание обозначения точки на местности (при наличии) |
|--|---------------|------------|--|---|---|
| | X | Y | | | |
| 1 | 2 | 3 | 4 | 5 | 6 |
| 202 | 429207.28 | 2225619.82 | Аналитический метод | 0.20 | - |
| 203 | 429208.82 | 2225619.04 | Аналитический метод | 0.20 | - |
| 204 | 429215.14 | 2225616.16 | Аналитический метод | 0.20 | - |
| 205 | 429221.84 | 2225620.94 | Аналитический метод | 0.20 | - |
| 206 | 429222.10 | 2225621.12 | Аналитический метод | 0.20 | - |
| 207 | 429222.38 | 2225621.28 | Аналитический метод | 0.20 | - |
| 208 | 429222.66 | 2225621.42 | Аналитический метод | 0.20 | - |
| 209 | 429222.96 | 2225621.54 | Аналитический метод | 0.20 | - |
| 210 | 429223.24 | 2225621.66 | Аналитический метод | 0.20 | - |
| 211 | 429223.54 | 2225621.74 | Аналитический метод | 0.20 | - |
| 212 | 429223.86 | 2225621.80 | Аналитический метод | 0.20 | - |
| 213 | 429224.16 | 2225621.86 | Аналитический метод | 0.20 | - |
| 214 | 429224.48 | 2225621.88 | Аналитический метод | 0.20 | - |
| 215 | 429224.80 | 2225621.90 | Аналитический метод | 0.20 | - |
| 216 | 429225.10 | 2225621.88 | Аналитический метод | 0.20 | - |
| 217 | 429225.42 | 2225621.86 | Аналитический метод | 0.20 | - |
| 218 | 429225.72 | 2225621.80 | Аналитический метод | 0.20 | - |
| 219 | 429226.04 | 2225621.74 | Аналитический метод | 0.20 | - |
| 220 | 429226.34 | 2225621.66 | Аналитический метод | 0.20 | - |
| 221 | 429226.42 | 2225621.62 | Аналитический метод | 0.20 | - |
| 222 | 429231.36 | 2225625.26 | Аналитический метод | 0.20 | - |
| 223 | 429231.62 | 2225625.44 | Аналитический метод | 0.20 | - |
| 224 | 429231.88 | 2225625.60 | Аналитический метод | 0.20 | - |
| 225 | 429232.18 | 2225625.74 | Аналитический метод | 0.20 | - |
| 226 | 429232.46 | 2225625.88 | Аналитический метод | 0.20 | - |
| 227 | 429232.76 | 2225625.98 | Аналитический метод | 0.20 | - |

| 2. Сведения о характерных точках границ объекта | | | | | |
|---|---------------|------------|---|--|---|
| Обозначение характерных точек границ | Координаты, м | | Метод определения координат характерной точки | Средняя квадратическая погрешность положения характерной точки (МГ), м | Описание обозначения точки на местности (при наличии) |
| | X | Y | | | |
| 1 | 2 | 3 | 4 | 5 | 6 |
| 228 | 429233.06 | 2225626.06 | Аналитический метод | 0.20 | - |
| 229 | 429233.36 | 2225626.14 | Аналитический метод | 0.20 | - |
| 230 | 429233.68 | 2225626.18 | Аналитический метод | 0.20 | - |
| 231 | 429233.98 | 2225626.22 | Аналитический метод | 0.20 | - |
| 232 | 429234.30 | 2225626.22 | Аналитический метод | 0.20 | - |
| 233 | 429234.62 | 2225626.22 | Аналитический метод | 0.20 | - |
| 234 | 429234.92 | 2225626.18 | Аналитический метод | 0.20 | - |
| 235 | 429235.24 | 2225626.14 | Аналитический метод | 0.20 | - |
| 236 | 429235.54 | 2225626.06 | Аналитический метод | 0.20 | - |
| 237 | 429235.84 | 2225625.98 | Аналитический метод | 0.20 | - |
| 238 | 429236.14 | 2225625.88 | Аналитический метод | 0.20 | - |
| 239 | 429276.10 | 2225609.60 | Аналитический метод | 0.20 | - |
| 240 | 429262.10 | 2225616.64 | Аналитический метод | 0.20 | - |
| 241 | 429258.08 | 2225618.62 | Аналитический метод | 0.20 | - |
| 201 | 429226.34 | 2225634.34 | Аналитический метод | 0.20 | - |
| 242 | 429144.62 | 2225587.38 | Аналитический метод | 0.20 | - |
| 243 | 429146.92 | 2225586.42 | Аналитический метод | 0.20 | - |
| 244 | 429174.66 | 2225607.54 | Аналитический метод | 0.20 | - |
| 242 | 429144.62 | 2225587.38 | Аналитический метод | 0.20 | - |
| 245 | 435187.00 | 2225812.90 | Аналитический метод | 0.20 | - |
| 246 | 435183.76 | 2225862.32 | Аналитический метод | 0.20 | - |
| 247 | 435184.36 | 2225863.56 | Аналитический метод | 0.20 | - |
| 248 | 435184.56 | 2225864.48 | Аналитический метод | 0.20 | - |
| 249 | 435184.60 | 2225865.10 | Аналитический метод | 0.20 | - |
| 250 | 435184.56 | 2225865.72 | Аналитический метод | 0.20 | - |
| 251 | 435184.36 | 2225866.64 | Аналитический метод | 0.20 | - |

| 2. Сведения о характерных точках границ объекта | | | | | |
|---|---------------|------------|---|--|---|
| Обозначение характерных точек границ | Координаты, м | | Метод определения координат характерной точки | Средняя квадратическая погрешность положения характерной точки (МГ), м | Описание обозначения точки на местности (при наличии) |
| | X | Y | | | |
| 1 | 2 | 3 | 4 | 5 | 6 |
| 252 | 435183.98 | 2225867.50 | Аналитический метод | 0.20 | - |
| 253 | 435183.36 | 2225868.40 | Аналитический метод | 0.20 | - |
| 254 | 435181.92 | 2225890.00 | Аналитический метод | 0.20 | - |
| 255 | 435183.98 | 2225890.14 | Аналитический метод | 0.20 | - |
| 256 | 435189.18 | 2225813.32 | Аналитический метод | 0.20 | - |
| 257 | 435193.26 | 2225814.18 | Аналитический метод | 0.20 | - |
| 258 | 435187.96 | 2225900.42 | Аналитический метод | 0.20 | - |
| 259 | 435176.28 | 2225899.70 | Аналитический метод | 0.20 | - |
| 260 | 435174.48 | 2225899.24 | Аналитический метод | 0.20 | - |
| 261 | 435173.66 | 2225898.76 | Аналитический метод | 0.20 | - |
| 262 | 435172.38 | 2225897.40 | Аналитический метод | 0.20 | - |
| 263 | 435171.96 | 2225896.56 | Аналитический метод | 0.20 | - |
| 264 | 435171.60 | 2225894.40 | Аналитический метод | 0.20 | - |
| 265 | 435177.12 | 2225810.90 | Аналитический метод | 0.20 | - |
| 245 | 435187.00 | 2225812.90 | Аналитический метод | 0.20 | - |

| 3. Сведения о характерных точках части (частей) границы объекта | | | | | |
|---|---------------|---|---|--|---|
| Обозначение характерных точек части границы | Координаты, м | | Метод определения координат характерной точки | Средняя квадратическая погрешность положения характерной точки (МГ), м | Описание обозначения точки на местности (при наличии) |
| | X | Y | | | |
| 1 | 2 | 3 | 4 | 5 | 6 |
| - | - | - | - | - | - |

| Раздел 3 | | | | | | | | | |
|--|-------------------------------|---|---|---|---|---|--|--|--|
| Сведения о местоположении измененных (уточненных) границ объекта | | | | | | | | | |
| 1. Система координат - | | | | | | | | | |
| 2. Сведения о характерных точках границ объекта | | | | | | | | | |
| Обозначение характерных точек границ | Существующие координаты, м | | Измененные (уточненные) координаты, м | | Метод определения координат характерной точки | Средняя квадратическая погрешность положения характерной точки (Мг), м | Описание обозначения точки на местности (при наличии) | | |
| | X | Y | X | Y | | | | | |
| 1 | 2 | 3 | 4 | 5 | 6 | 7 | 8 | | |
| - | - | - | - | - | - | - | - | | |
| 3. Сведения о характерных точках части (частей) границы объекта | | | | | | | | | |
| Обозначение характерных точек части границы | Существующие координаты, м | | Измененные (уточненные) координаты, м | | Метод определения координат характерной точки | Средняя квадратическая погрешность положения характерной точки (Мг), м | Описание обозначения точки на местности (при наличии) | | |
| | X | Y | X | Y | | | | | |
| 1 | 2 | 3 | 4 | 5 | 6 | 7 | 8 | | |
| - | - | - | - | - | - | - | - | | |



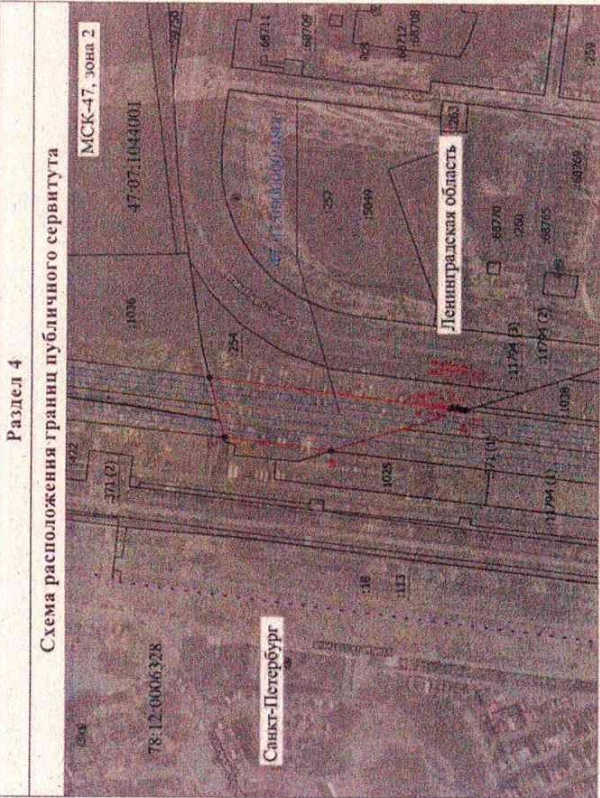

Условные обозначения

- Граница сервитута
- Характерная точка границы, сведения о которой позволяют однозначно определить ее положение на местности
- Обозначение новой характерной точки
- Кадастровый номер земельного участка
- Существующая часть границы, выходящая в ЕГРН сведения о которой достаточны для определения ее местоположения
- Номер кадастрового квартала
- Кадастровый номер сооружения "водопад сырой воды", расположенного: 1 полем СВС 47-07-0000000-4806 «Север» (д. Новосаргатова) - 2 полем СВС «Север» (д. Занавалы)
- Границы сооружения
- Граница субъекта Российской Федерации

47-07-1044001 - Номер кадастрового квартала
 47-07-0000000-4806 - Кадастровый номер сооружения "водопад сырой воды", расположенного: 1 полем СВС «Север» (д. Новосаргатова) - 2 полем СВС «Север» (д. Занавалы)



Подпись: В.А. Зайцев Дата: 20.12.2011 г.

Место для отписки печати (при наличии) лица, составившего описание местоположения границ объекта



Условные обозначения

- Граница сервитута
- Характерная точка границы, сведения о которой позволяют однозначно определить ее положение на местности
- Обозначение новой характерной точки
- Кадастровый номер земельного участка
- Существующая часть границы, выходящая в ЕГРН сведения о которой достаточны для определения ее местоположения
- Номер кадастрового квартала
- Кадастровый номер сооружения "водопад сырой воды", расположенного: 1 полем СВС 47-07-0000000-4806 «Север» (д. Новосаргатова) - 2 полем СВС «Север» (д. Занавалы)
- Границы сооружения

47-07-1044001 - Номер кадастрового квартала
 47-07-0000000-4806 - Кадастровый номер сооружения "водопад сырой воды", расположенного: 1 полем СВС «Север» (д. Новосаргатова) - 2 полем СВС «Север» (д. Занавалы)



Подпись: В.А. Зайцев Дата: 20.12.2011 г.

Место для отписки печати (при наличии) лица, составившего описание местоположения границ объекта

Раздел 4

Схема расположения границ публичного сервитута

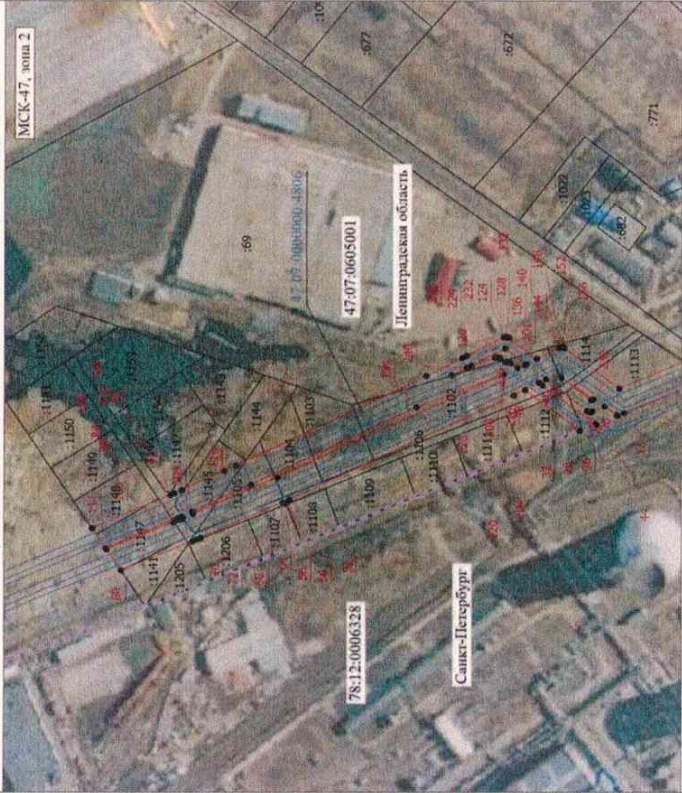

Условные обозначения

- Граница сервитута
- Характерная точка границы, сведения о которой позволяют однозначно определить ее положение на местности
- Обозначение новой характерной точки
- Кадастровый номер земельного участка
- Существующая часть границы, имеющаяся в ЕТРН сведения о которой достаточны для определения ее местоположения
- Граница сооружения
- Номер кадастрового квартала
- Кадастровый номер сооружения - "водопровод старой воды", расположенного: 1 - подъем СВС «Север» (д. Новосаргатова) - 2 - подъем СВС «Север» (д. Завезья)
- Граница субъекта Российской Федерации

47:07:1044001 - Номер кадастрового квартала
 47:07:0000000-4806 - Кадастровый номер сооружения - "водопровод старой воды", расположенного: 1 - подъем СВС «Север» (д. Новосаргатова) - 2 - подъем СВС «Север» (д. Завезья)

Подпись *В.И. Васильев*

Дата "20" 12 2011 г.

Место для отписки листа (при наличии) лица, составившего описание местоположения границ объекта



Раздел 4

Схема расположения границ публичного сервитута



Условные обозначения

- Характерная точка границы, сведения о которой позволяют однозначно определить ее положение на местности
- Обозначение новой характерной точки
- Кадастровый номер земельного участка
- Существующая часть границы, имеющаяся в ЕТРН сведения о которой достаточны для определения ее местоположения
- Граница сооружения
- Номер кадастрового квартала
- Кадастровый номер сооружения - "водопровод старой воды", расположенного: 1 - подъем СВС «Север» (д. Новосаргатова) - 2 - подъем СВС «Север» (д. Завезья)
- Граница субъекта Российской Федерации

47:07:1044001 - Номер кадастрового квартала
 47:07:0000000-4806 - Кадастровый номер сооружения - "водопровод старой воды", расположенного: 1 - подъем СВС «Север» (д. Новосаргатова) - 2 - подъем СВС «Север» (д. Завезья)

Подпись *В.И. Васильев*

Дата "20" 12 2011 г.

Место для отписки листа (при наличии) лица, составившего описание местоположения границ объекта



| Текстовое описание местоположения границ населенных пунктов, территориальных зон, особо охраняемых природных территорий, зон с особыми условиями использования территорий | | | |
|---|----------|------------------------------|--|
| Прохождение границы | | Описание прохождения границы | |
| от точки | до точки | | |
| 1 | 2 | 3 | |
| 1 | 2 | - | |
| 2 | 3 | - | |
| 3 | 4 | - | |
| 4 | 5 | - | |
| 5 | 6 | - | |
| 6 | 7 | - | |
| 7 | 8 | - | |
| 8 | 9 | - | |
| 9 | 10 | - | |
| 10 | 11 | - | |
| 11 | 12 | - | |
| 12 | 13 | - | |
| 13 | 14 | - | |
| 14 | 15 | - | |
| 15 | 16 | - | |
| 16 | 1 | - | |
| 17 | 18 | - | |
| 18 | 19 | - | |
| 19 | 20 | - | |
| 20 | 21 | - | |
| 21 | 22 | - | |
| 22 | 23 | - | |
| 23 | 24 | - | |
| 24 | 25 | - | |
| 25 | 26 | - | |
| 26 | 27 | - | |
| 27 | 28 | - | |
| 28 | 29 | - | |
| 29 | 30 | - | |
| 30 | 31 | - | |
| 31 | 32 | - | |
| 32 | 33 | - | |
| 33 | 34 | - | |
| 34 | 35 | - | |
| 35 | 36 | - | |
| 36 | 37 | - | |

| Текстовое описание местоположения границ населенных пунктов, территориальных зон, особо охраняемых природных территорий, зон с особыми условиями использования территорий | | | |
|---|----------|------------------------------|--|
| Прохождение границы | | Описание прохождения границы | |
| от точки | до точки | | |
| 1 | 2 | 3 | |
| 37 | 38 | - | |
| 38 | 39 | - | |
| 39 | 40 | - | |
| 40 | 41 | - | |
| 41 | 42 | - | |
| 42 | 43 | - | |
| 43 | 44 | - | |
| 44 | 45 | - | |
| 45 | 46 | - | |
| 46 | 47 | - | |
| 47 | 48 | - | |
| 48 | 49 | - | |
| 49 | 50 | - | |
| 50 | 51 | - | |
| 51 | 52 | - | |
| 52 | 53 | - | |
| 53 | 54 | - | |
| 54 | 55 | - | |
| 55 | 56 | - | |
| 56 | 57 | - | |
| 57 | 58 | - | |
| 58 | 59 | - | |
| 59 | 60 | - | |
| 60 | 61 | - | |
| 61 | 62 | - | |
| 62 | 63 | - | |
| 63 | 64 | - | |
| 64 | 65 | - | |
| 65 | 66 | - | |
| 66 | 67 | - | |
| 67 | 68 | - | |
| 68 | 69 | - | |
| 69 | 70 | - | |
| 70 | 71 | - | |
| 71 | 72 | - | |
| 72 | 73 | - | |

| Текстовое описание местоположения границ населенных пунктов, территориальных зон, особо охраняемых природных территорий, зон с особыми условиями использования территорий | | | |
|---|-----|------------------------------|---|
| Прохождение границы | | Описание прохождения границы | |
| от точки | 2 | до точки | 3 |
| 73 | 74 | | - |
| 74 | 75 | | - |
| 75 | 76 | | - |
| 76 | 77 | | - |
| 77 | 78 | | - |
| 78 | 79 | | - |
| 79 | 80 | | - |
| 80 | 81 | | - |
| 81 | 82 | | - |
| 82 | 83 | | - |
| 83 | 84 | | - |
| 84 | 85 | | - |
| 85 | 86 | | - |
| 86 | 87 | | - |
| 87 | 88 | | - |
| 88 | 89 | | - |
| 89 | 90 | | - |
| 90 | 91 | | - |
| 91 | 92 | | - |
| 92 | 93 | | - |
| 93 | 94 | | - |
| 94 | 95 | | - |
| 95 | 96 | | - |
| 96 | 97 | | - |
| 97 | 98 | | - |
| 98 | 99 | | - |
| 99 | 100 | | - |
| 100 | 101 | | - |
| 101 | 102 | | - |
| 102 | 103 | | - |
| 103 | 104 | | - |
| 104 | 105 | | - |
| 105 | 106 | | - |
| 106 | 107 | | - |
| 107 | 108 | | - |
| 108 | 109 | | - |

| Текстовое описание местоположения границ населенных пунктов, территориальных зон, особо охраняемых природных территорий, зон с особыми условиями использования территорий | | | |
|---|-----|------------------------------|---|
| Прохождение границы | | Описание прохождения границы | |
| от точки | 2 | до точки | 3 |
| 109 | 110 | | - |
| 110 | 111 | | - |
| 111 | 112 | | - |
| 112 | 113 | | - |
| 113 | 114 | | - |
| 114 | 115 | | - |
| 115 | 116 | | - |
| 116 | 117 | | - |
| 117 | 118 | | - |
| 118 | 119 | | - |
| 119 | 120 | | - |
| 120 | 121 | | - |
| 121 | 122 | | - |
| 122 | 123 | | - |
| 123 | 124 | | - |
| 124 | 125 | | - |
| 125 | 126 | | - |
| 126 | 127 | | - |
| 127 | 128 | | - |
| 128 | 129 | | - |
| 129 | 130 | | - |
| 130 | 131 | | - |
| 131 | 132 | | - |
| 132 | 133 | | - |
| 133 | 134 | | - |
| 134 | 135 | | - |
| 135 | 136 | | - |
| 136 | 137 | | - |
| 137 | 138 | | - |
| 138 | 139 | | - |
| 139 | 140 | | - |
| 140 | 141 | | - |
| 141 | 142 | | - |
| 142 | 143 | | - |
| 143 | 144 | | - |
| 144 | 145 | | - |

| Текстовое описание местоположения границ населенных пунктов, территориальных зон, особо охраняемых природных территорий, зон с особыми условиями использования территорий | | | |
|---|----------|------------------------------|---|
| Прохождение границы | | Описание прохождения границы | |
| от точки | до точки | 1 | 3 |
| 145 | 146 | - | - |
| 146 | 147 | - | - |
| 147 | 148 | - | - |
| 148 | 149 | - | - |
| 149 | 150 | - | - |
| 150 | 151 | - | - |
| 151 | 152 | - | - |
| 152 | 153 | - | - |
| 153 | 154 | - | - |
| 154 | 155 | - | - |
| 155 | 156 | - | - |
| 156 | 157 | - | - |
| 157 | 158 | - | - |
| 158 | 159 | - | - |
| 159 | 160 | - | - |
| 160 | 161 | - | - |
| 161 | 162 | - | - |
| 162 | 163 | - | - |
| 163 | 164 | - | - |
| 164 | 165 | - | - |
| 165 | 166 | - | - |
| 166 | 167 | - | - |
| 167 | 168 | - | - |
| 168 | 169 | - | - |
| 169 | 170 | - | - |
| 170 | 171 | - | - |
| 171 | 172 | - | - |
| 172 | 173 | - | - |
| 173 | 174 | - | - |
| 174 | 175 | - | - |
| 175 | 176 | - | - |
| 176 | 177 | - | - |
| 177 | 178 | - | - |
| 178 | 179 | - | - |
| 179 | 180 | - | - |
| 180 | 181 | - | - |

| Текстовое описание местоположения границ населенных пунктов, территориальных зон, особо охраняемых природных территорий, зон с особыми условиями использования территорий | | | |
|---|----------|------------------------------|---|
| Прохождение границы | | Описание прохождения границы | |
| от точки | до точки | 1 | 3 |
| 181 | 182 | - | - |
| 182 | 183 | - | - |
| 183 | 184 | - | - |
| 184 | 185 | - | - |
| 185 | 186 | - | - |
| 186 | 187 | - | - |
| 187 | 188 | - | - |
| 188 | 189 | - | - |
| 189 | 190 | - | - |
| 190 | 191 | - | - |
| 191 | 192 | - | - |
| 192 | 193 | - | - |
| 193 | 17 | - | - |
| 194 | 195 | - | - |
| 195 | 196 | - | - |
| 196 | 197 | - | - |
| 197 | 198 | - | - |
| 198 | 199 | - | - |
| 199 | 200 | - | - |
| 200 | 194 | - | - |
| 201 | 202 | - | - |
| 202 | 203 | - | - |
| 203 | 204 | - | - |
| 204 | 205 | - | - |
| 205 | 206 | - | - |
| 206 | 207 | - | - |
| 207 | 208 | - | - |
| 208 | 209 | - | - |
| 209 | 210 | - | - |
| 210 | 211 | - | - |
| 211 | 212 | - | - |
| 212 | 213 | - | - |
| 213 | 214 | - | - |
| 214 | 215 | - | - |
| 215 | 216 | - | - |
| 216 | 217 | - | - |

| Текстовое описание местоположения границ населенных пунктов, территориальных зон, особо охраняемых природных территорий, зон с особыми условиями использования территорий | | |
|---|----------|------------------------------|
| Прохождение границы | | Описание прохождения границы |
| от точки | до точки | |
| | 2 | 3 |
| 217 | 218 | - |
| 218 | 219 | - |
| 219 | 220 | - |
| 220 | 221 | - |
| 221 | 222 | - |
| 222 | 223 | - |
| 223 | 224 | - |
| 224 | 225 | - |
| 225 | 226 | - |
| 226 | 227 | - |
| 227 | 228 | - |
| 228 | 229 | - |
| 229 | 230 | - |
| 230 | 231 | - |
| 231 | 232 | - |
| 232 | 233 | - |
| 233 | 234 | - |
| 234 | 235 | - |
| 235 | 236 | - |
| 236 | 237 | - |
| 237 | 238 | - |
| 238 | 239 | - |
| 239 | 240 | - |
| 240 | 241 | - |
| 241 | 201 | - |
| 242 | 243 | - |
| 243 | 244 | - |
| 244 | 242 | - |
| 245 | 246 | - |
| 246 | 247 | - |
| 247 | 248 | - |
| 248 | 249 | - |
| 249 | 250 | - |
| 250 | 251 | - |
| 251 | 252 | - |
| 252 | 253 | - |

| Текстовое описание местоположения границ населенных пунктов, территориальных зон, особо охраняемых природных территорий, зон с особыми условиями использования территорий | | |
|---|----------|------------------------------|
| Прохождение границы | | Описание прохождения границы |
| от точки | до точки | |
| | 2 | 3 |
| 253 | 254 | - |
| 254 | 255 | - |
| 255 | 256 | - |
| 256 | 257 | - |
| 257 | 258 | - |
| 258 | 259 | - |
| 259 | 260 | - |
| 260 | 261 | - |
| 261 | 262 | - |
| 262 | 263 | - |
| 263 | 264 | - |
| 264 | 265 | - |
| 265 | 245 | - |